



Тюменская региональная автономная некоммерческая благотворительная организация
помощи инвалидам и иным лицам с тяжелыми и множественными нарушениями развития
в том числе и с расстройствами аутистического спектра
«Открой мне мир»

ПРОЕКТ:
Центр ранней помощи для детей с
нарушениями ментального
развития
"Открой мне мир"



Социальная значимость

13 000 - **дети с психическими заболеваниями**

2 500 - **ежегодный прирост детей с психическими заболеваниями**

27 000 – **дети с болезнями нервной системы**

4500 – **ежегодный прирост детей с болезнями нервной системы**

РОСТ ПЕРВИЧНОЙ ДЕТСКОЙ ИНВАЛИДНОСТИ

ЗА ПОСЛЕДНИЕ 4 ГОДА НА 40%!

2019 г - 1008 детей

2023 г - 1694 ребенка



ПРАВИТЕЛЬСТВО РОССИЙСКОЙ ФЕДЕРАЦИИ

ПОСТАНОВЛЕНИЕ

от 16 августа 2024 г. № 1099

МОСКВА

**Об утверждении примерных требований к организации
и осуществлению ранней помощи детям и их семьям**

В соответствии со статьей 9³ Федерального закона "О социальной защите инвалидов в Российской Федерации" Правительство Российской Федерации **п о с т а н о в л я е т :**

1. Утвердить прилагаемые примерные требования к организации и осуществлению ранней помощи детям и их семьям.

2. Установить, что настоящее постановление применяется на территории г. Москвы с учетом положений, установленных статьей 9 Федерального закона от 25 декабря 2023 г. № 651-ФЗ "О внесении изменений в отдельные законодательные акты Российской Федерации".

3. Рекомендовать исполнительным органам субъектов Российской Федерации:

а) принять нормативные правовые акты, регулирующие вопросы организации, осуществления и координации ранней помощи детям и их семьям, включая информационное межведомственное взаимодействие между исполнительными органами субъектов Российской Федерации в сферах социальной защиты, образования и здравоохранения, в том числе об организациях, осуществляющих услуги по ранней помощи детям и их семьям;

б) обеспечить создание сети реабилитационных организаций, осуществляющих раннюю помощь детям и их семьям, с учетом

2

помощи и оптимального количества для обеспечения потребностей детей и их семей в оказании услуг по ранней помощи;

в) обеспечить учет и отчетность в сфере ранней помощи детям и их семьям;

г) обеспечить полноту и доступность информации о реабилитационных организациях, оказывающих услуги по ранней помощи детям и их семьям, перечне услуг по оказанию ранней помощи детям и их семьям, предоставляемых в субъекте Российской Федерации, порядке их предоставления, в том числе посредством информационно-телекоммуникационной сети "Интернет".

4. Настоящее постановление вступает в силу с 1 марта 2025 г.

Председатель Правительства
Российской Федерации

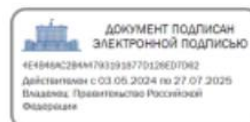

М.Мишустин

Актуальность проекта

Принятие Федерального закона От 25.12.2023 г. №651 ФЗ

Определено понятие Ранней помощи, как части Комплексной реабилитации и абилитации инвалидов

Постановление Правительства РФ о требованиях к осуществлению РП вступает в силу 1 марта 2025 г

Действующая сеть служб Ранней помощи

Областной центр реабилитации инвалидов

Детский сад 133

СОНКО

Нуждается –
Обеспечены –

840 детей
328 детей

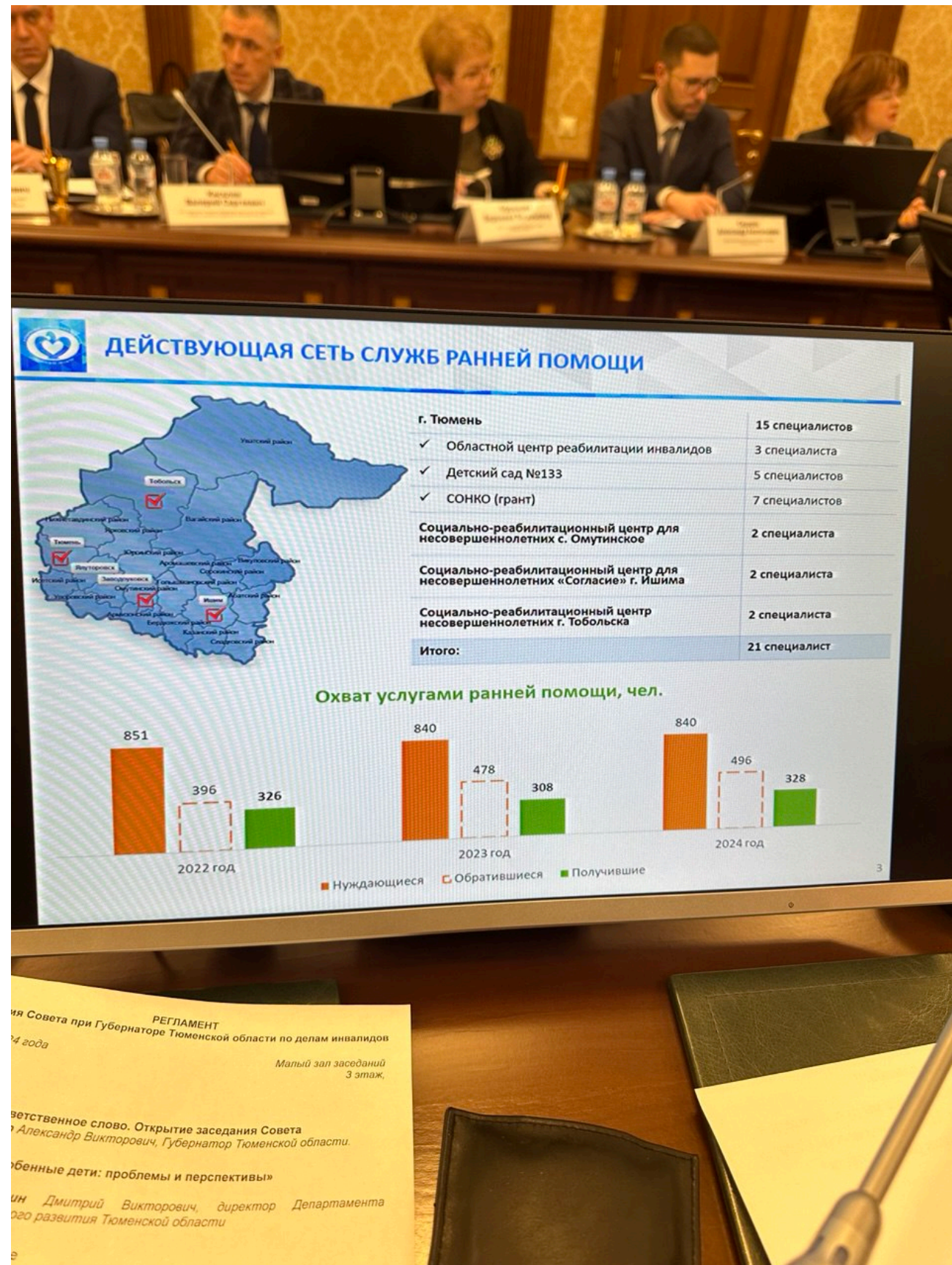

Целевые группы проекта:

- семьи, воспитывающие детей раннего возраста от 1.5 лет из группы риска по развитию ментальной инвалидности и других нарушений развития
- дети в возрасте от 1,5 лет с нарушениями развития, ДЦП и аутизмом





Цель проекта

Обеспечить детей целевой группы и их семьи возможностью регулярного доступа к специальным программам ранней помощи через формирование навыков самостоятельности в решении повседневных жизненных задач при помощи методик с доказанной эффективностью на основании стандарта РП

Задачи и план реализации

Группа детско-родительской поддержки «Направляемый диалог»

Индивидуальные консультации и 10 групповых занятий с семьями, направленные на включение родительской чуткости через актуализацию собственного детского опыта и выполнение домашних заданий на определенные темы.

Индивидуальное консультирование и обучение родителей (60 родителей)

Приобретение родителями необходимых навыков взаимодействия, игры и ухода за ребенком с учетом его особенностей, для того чтобы избежать либо снизить отставание в развитии и степень выраженности ограничений жизнедеятельности ребенка.

Разработка индивидуальной программы ранней помощи и ее реализация (55 семей)

Улучшение функционирования ребенка в повседневной жизни, развитие навыков коммуникации, необходимых в социальном взаимодействии, улучшение качества жизни ребенка и всей семьи.

Команда ТРАНБО «Открой мне мир»

Руководитель проекта

Суворова Маргарита

Руководитель отделения ранней помощи

Матвиенко Валерия

Команда методистов и тьюторов:

Сорокина Наталья, Шатова Юлия, Ильинская
Софья, Иноземцева Валерия, Пузина Алина,
Расько Анна, Шепелева Татьяна, Сапожникова
Наталья, Шкипор Дмитрий, Васильева Алина,
Чайкина Ирина, Опанасенко Екатерина,
Жестовская Виктория, Муравьева Ирина,
Ошибкова Валентина, Гавриленко Елена



Партнеры проекта

Департамент
социального
развития Тюменской
области

Федеральный
ресурсный центр
по организации
комплексного
сопровождения
детей с РАС (ФРЦ
РАС МГППУ)

Областной центр
реабилитации
инвалидов

Детский сад
№133

Институт раннего
вмешательства
Санкт-Петербург

Центр «Надежда»

Обоснование расходов на реализацию проекта Центр Ранней помощи				
№п.п	Наименование мероприятия	Запрашиваемый объем финансирования с расчетом	Сумма	Финансирование за счет собственных (привлеченных) средств
1	Организация Ранней помощи	Фонд оплаты труда Специалист РП 4 человека + администратор 1 человек=5 * 46 000 руб.= 230 000 руб.*12 месяцев=2 760 000 руб.+налоги 2 760 000 руб.*7,8%=215 280 руб. Итого: 2 760 000+215 280=2 975 280 руб.	2 975 280,00 Р	
2		Проведение детско-родительских психотерапевтических групп поддержки на протяжении года		500 000,00 Р
		Бухучет центром бухгалтерского обслуживание 20 000руб.*12 мес.=240 000 руб.	240 000,00 Р	
		Ведение социальных сетей и сайта 10000руб*12=120 000 руб.	120 000,00 Р	
		Аренда офисного помещения 90 кв.м *1200 руб. = 108000 руб. *12 мес.=1296000 руб.	1 296 000,00 Р	
		Коммунальные платежи 20000 руб.*12=240000 руб.	240 000,00 Р	
		Офисные расходы 15000*12=180000руб.	180 000,00 Р	
		Обучение Институт раннего вмешательства Санкт Петербург	1 000 000,00 Р	
	Итого:		6 051 280,00 Р	500 000,00 Р
	Сумма:	6 551 280,00 Р		
	Руководитель	Суворова М.А.		

Привлечено средств

500 тыс. руб .

- Грант Губернатора Тюменской области

Требуется средств

6 051 тыс. руб.

Ожидаемые результаты проекта

- Центр ранней помощи с высококвалифицированными специалистами
- Снижение первичной детской инвалидности
- Увеличение количества специалистов по Ранней помощи в регионе

Контакты



Сайт
omm72.ru

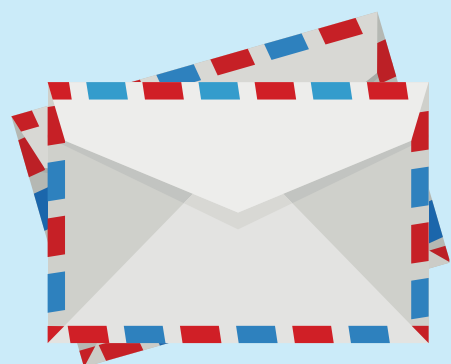

E-mail
Msuvor@mail.ru



Группа ВК
<https://vk.com/omm198842511>

